

Edition 2023

FROM
NORD

RÈGLES DE MISE EN MARCHÉ DES ESPÈCES

Secteur Manche – Sud Mer du Nord

Une réalisation :



Financée par le FROM Nord, avec l'appui de :



RECUEIL DES RÈGLES DE MISE EN MARCHÉ DES ESPÈCES

Mode d'emploi des pages espèces

CARTE D'IDENTITÉ

BAR COMMUN

Dicentrarchus labrax

L

QUE



Code FAO
BSS

Taille mini
42 cm

Poids mini
500 g

CALIBRES COMMERCIAUX

T10^Δ
T20
T30

> 2 kg
1 à 2 kg
0.5 à 1 kg

PECHE INTERDITE : Février / Mars
Toute l'année : PTM / OTM

LÉGENDE

Nom commun de l'espèce

Nom scientifique de l'espèce

L : espèce soumise à LICENCE

QUE : espèce soumise à Quota Européen

QR : espèce soumise à Quota Régional

Photo de l'espèce



Code FAO de l'espèce (= 3 lettres)

Taille minimale de référence de conservation –
TMRC (en cm), selon les zones (IVc / VIId / VIle)
(+ taille maximale pour certaines espèces)

France / Royaume-Uni

Poids minimal de commercialisation
(= poids en grammes)

CALIBRES COMMERCIAUX

Règles de tri / calibrage à la vente
Les codes de taille correspondent aux
fourchettes de poids indiqués

Exemple pour le Bar commun :

Code taille (calibre) : T10 = bars > 2 kg
(^Δ) un triangle indique que des sous-calibres
peuvent être utilisés dans les différentes criées

PÊCHE (ou Calibre ou Engin) INTERDITE

PÊCHE (ou Calibre) NON RECOMMANDÉE

Ce document est à l'usage des adhérents de l'organisation de producteurs FROM Nord. Il recense l'ensemble des règles de mise en marché en vigueur au 31/12/2023 pour les principales espèces pêchées en Manche (Manche Est - VIII et Manche Ouest - VIIe) et Sud Mer du Nord méridionale (IVc).

Les informations spécifiques à chaque espèce sont regroupées sous forme de « cartes d'identités », assemblées selon 7 catégories : céphalopodes, coquillages, crustacés, poissons plats, poissons ronds, raies et requins.

MODE D'EMPLOI DU RECUEIL : Se référer aux tableaux ci-contre.

IDENTIFICATION DES ESPÈCES

L'usage des Grilles NFM d'identification des espèces est recommandé.

RAPPELS RÉGLEMENTAIRES (à respecter) :

1. CODE FAO

Code unique à trois lettres, utilisé pour les échanges de données aux niveaux internationaux. Il est associé au nom scientifique ou anglais d'une espèce, ou de plusieurs espèces d'un même genre "spp." (ex : aloses, encornets, lançons, motelles, mulets).

2. TAILLE MINIMALE DE CAPTURE (cm)

Cf. règlement (UE) 2019/1241 du parlement européen et du conseil du 20 juin 2019 (Cf. modalités de mesure en pages suivantes).

3. POIDS MINIMAL DE COMMERCIALISATION (gr)

Cf. Règlement CE 2406/96

4. DROITS DE PÊCHE, QUOTAS et LICENCES

En complément des autorisations de pêche (PME⁰ / AEP¹ / ANP² / AA³), certaines espèces sont soumises à quotas (européens QUE ou régionaux QR), ou licences spécifiques régionales (L). Cf. liste page suivante. Il est nécessaire avant toute pêche de consulter le FROM Nord, les CRPMEM ou la DIRM.

⁰ PME : Permis de Mise en Exploitation (navire)

¹ AEP : Autorisation Européenne de Pêche

² ANP : Autorisation Nationale de Pêche

³ AA : Autorisation Administrative (de pêche)

5. OBLIGATION DÉBARQUEMENT

Le règlement (UE) n°1380/2013 a généralisé l'obligation de débarquer toutes les captures des espèces soumises à quotas européens depuis le 1er janvier 2019. Il existe certaines exemptions à cette obligation de débarquement. Rapprochez-vous du FROM Nord pour connaître les modalités pratiques de ces réglementations.

AVERTISSEMENT

Ce recueil est à jour en date du 31 janvier 2025.

Il est de la responsabilité des armateurs de prendre en compte les évolutions réglementaires qui peuvent survenir.

Cf. contacts utiles en dernière page du recueil.

6. MÉTIERS / ESPÈCES SOUMIS A ENCADREMENT PAR LES COMITÉS DES PÊCHES

Certaines activités de pêche sont encadrées via des licences délivrées par les CRPMEM des Hauts-de-France, de Normandie et le CNPMEM.

Leurs délibérations précisent les caractéristiques des engins de pêche, les périodes ou les quotas (quantités maximales autorisées) à respecter, selon les zones ou gisements concernés.

6.1. MÉTIERS CONCERNÉS

Licences spécifiques MÉTIERS
Casiers
Filet
Chalutage dans les 3 milles
Drague à Coquille Saint-Jacques
Senne Manche Est (CNPMEM)

6.2. ESPÈCES CONCERNÉES

Licences spécifiques ESPÈCES
Amande *
Bar
Bivalves *
Bulot
Coquilles Saint-Jacques *
Crevette grise
Crustacés
Espèces amphihalines (alose, civelle, saumon...) ⁴
Moule *
Praire *

⁴ CMEA : Commission des Milieux Estuariens et des poissons Amphihalins

7. MÉTIERS / ESPÈCES SOUMIS A ENCADREMENT PAR AUTORISATION DE PÊCHE (cf. OP)

AEP Mer du Nord
AEP Stock démersaux Manche Est
AEP Manche Ouest
ANP Sole Manche Est

8. CLASSEMENT SANITAIRE DES ZONES PÊCHE

Les zones de pêche des coquillages bivalves (cf. * au 6.2. et onglet COQUILLAGES) font l'objet d'un classement sanitaire à connaître avant toute pêche et à respecter.

9. CODES SPÉCIFIQUES

Il convient d'utiliser les codes réglementaires pour l'ensemble des obligations déclaratives : fiche de pêche, journal de pêche, déclaration de débarquement, déclaration de prise en charge, note de vente, document de transport.

Cf. article 7 arrêté ministériel du 18 mars 2015

9.1. ENGIN DE PÊCHE	Code
Chaluts	
Chaluts de fond à panneaux	OTB
Chaluts à crevettes	TBS
Chaluts de fond (non spécifiés)	TB
Chaluts à perche	TBB
Chaluts jumeaux à panneaux	OTT
Chaluts bœufs de fond	PTB
Chalut pélagique à panneau	OTM
Chalut bœuf pélagique	PTM
Sennes	
Sennes danoises	SDN
Sennes écossaises	SSC
Sennes (non spécifiées)	SX
Dragues	
Dragues	DRB
Filets maillants et emmêlant	
Filets maillants ancrés	GNS
Trémail et filets maillants combinés	GTN
Autres filets maillants et filets emmêlants (non spécifiés)	GEN
Filets maillants dérivants	GND
Filets trémaux	GTR
Pièges	
Casiers	FPO
Lignes et hameçons	
Palangres dérivantes	LLD
Lignes à la main et lignes avec canne (manœuvrées à la main)	LHP
Palangres de fond	LLS
Palangres (sans spécification)	LL
Lignes de traîne	LTL
Divers (engins non spécifiés)	MIS
Tamis à civelle	GES

9.2. ÉTAT DE TRANSFORMATION	Code
Vivant	ALI
Frais	FRE

Annexes I, XI et XII règlement n°404/2011

9.3 PRÉSENTATION DES CAPTURES	Code
Ailes	WNG
Entier	WHL
Étêté	HEA
Éviscéré	GUT
Éviscéré et étêté	GUH
Foie	LVR
Pinces	CLA
Queue	TAL

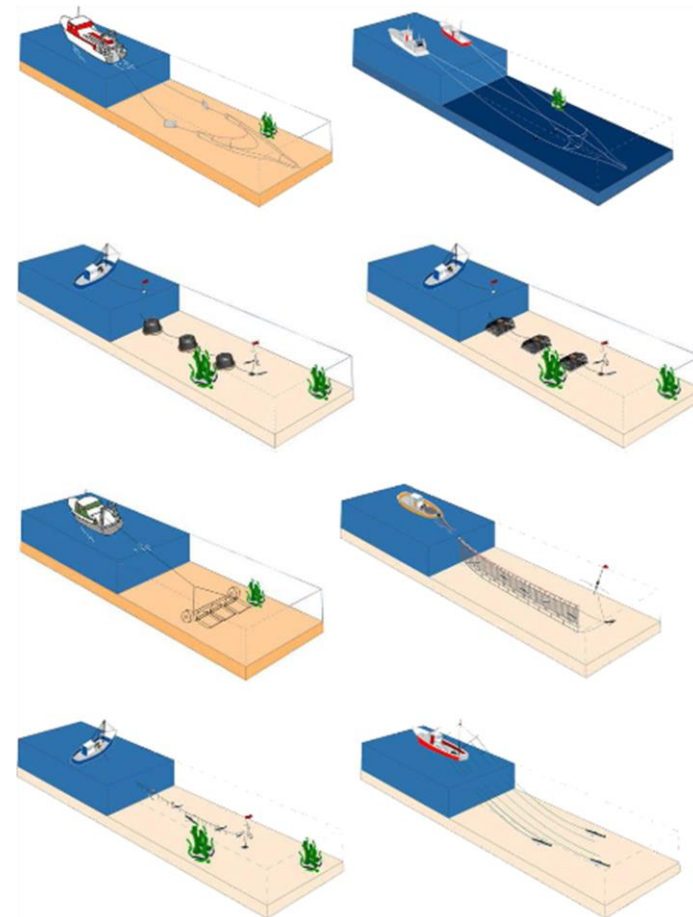

9.4. CODES PORTUAIRES

Liste des codes "PORT" (départ-retour-débarque) à inscrire sur les logbook électronique, "papier" ou fiche de pêche.

Code Pays	Code SACAPT	Port	Code SACAPT	Port
FRA	FRDKK	Dunkerque	FRVR4	Veules-les-Roses
FRA	FRGPO	Grand-Fort-Philippe	FRSV3	Saint-Valery-en-Caux
FRA	FRCQF	Calais	FRFEC	Fécamp
FRA	FRBOL	Boulogne-sur-Mer	FRLPA	La Poterie-Cap-d'Antifer
FRA	FROTY	Le Crotoy	FRLEH	Le Havre
FRA	FRSVS	Saint-Valéry-sur-Somme	FRHON	Honfleur
FRA	FRCAY	Cayeux-sur-Mer	FROUI	Ouistreham
FRA	FRLTR	Le Tréport	FRRTB	Port-en-Bessin-Huppain
FRA	FRDPE	Dieppe	FRVH2	Saint-Vaast-la-Hougue
FRA	FRQRU	Quiberville	FRCER	Cherbourg-en-Cotentin

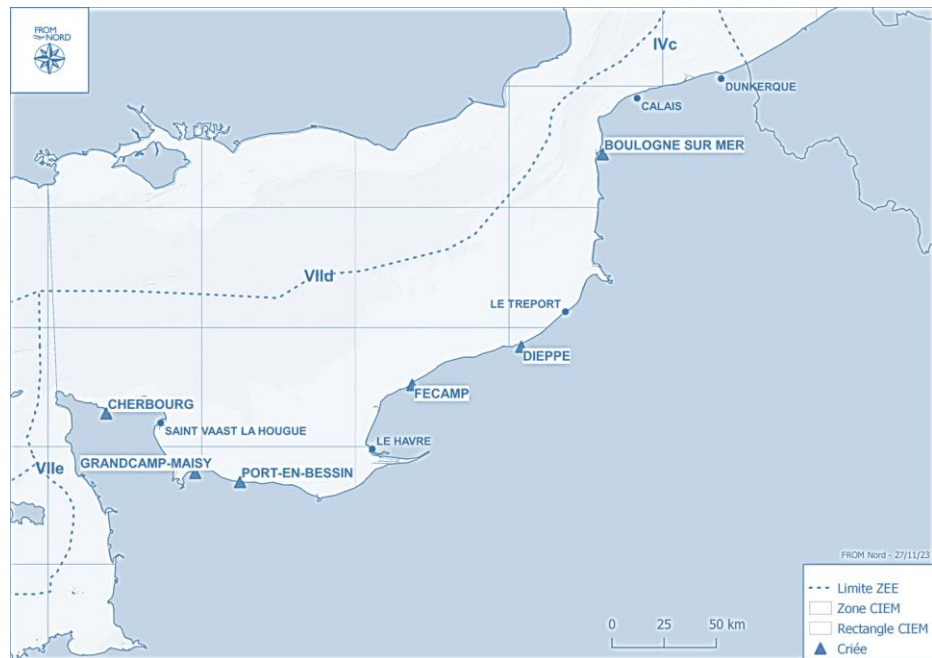

10. MÉTHODE DE MESURE DES CAPTURES : Annexe IV du Règlement (UE) 2019/1241

10.1. CRUSTACÉS

Araignée de mer

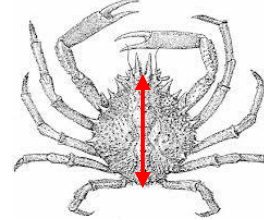

Du creux de l'échancrure du rostre à l'arrière de la carapace

Crevette bouquet

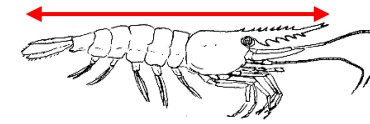

Longueur totale

Etrille

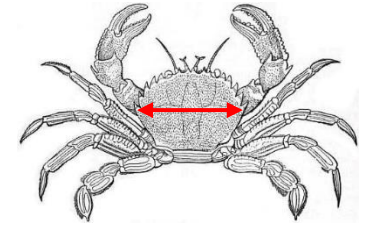

Grande largeur de carapace

Homard

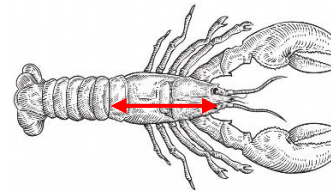

Du creux de l'œil et la partie postérieure de la tête

Langouste rouge

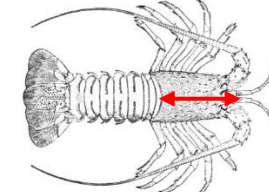

Du rostre à l'arrière du céphalothorax

Tourteau

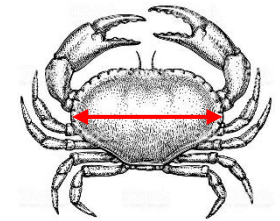

Grande largeur de carapace

10.2. COQUILLAGES

Mollusque bivalve

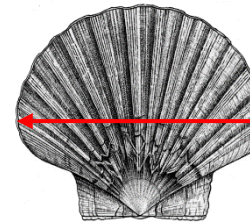

La plus grande dimension de la coquille

Bulot

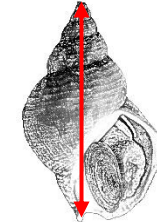







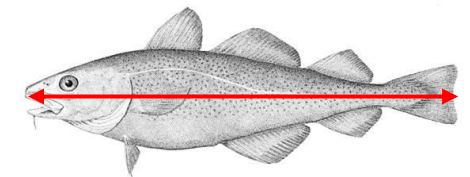



De la base jusqu'à l'apex





10.3. POISSONS

De la pointe du museau à l'extrémité de la nageoire caudale











ÉLÉDONE COMMUNE <i>Eledone cirrhosa</i>			ENCORNET COMMUN <i>Loligo vulgaris</i>			ENCORNET ROUGE <i>Illex coindetii</i>		
								
Code FAO EOI	Taille mini Aucune	Poids mini Aucun	Code FAO SOR (ou SQZ)	Taille mini Aucune	Poids mini Aucun	Code FAO SQM (ou ILL)	Taille mini Aucune	Poids mini Aucun
Calibres commerciaux			Calibres commerciaux			Calibres commerciaux		
T90	Toutes tailles		T10Δ T20 T30 T40 T50	> 0.5 kg 0.3 à 0.5 kg 0.2 à 0.3 kg 0.1 à 0.2 kg < 0.1 kg		T90	Toutes tailles	
ENCORNET VEINÉ <i>Loligo forbesii</i>			POULPE COMMUN / PIEUVRE COMMUNE <i>Octopus vulgaris</i>			SEICHE COMMUNE <i>Sepia officinalis</i>		
								
Code FAO SQF (ou SQZ)	Taille mini Aucune	Poids mini Aucun	Code FAO OCC (ou OCT)	Taille mini Aucune	Poids mini 750 g	Code FAO CTC	Taille mini Aucune	Poids mini 100 g
Calibres commerciaux			Calibres commerciaux			Calibres commerciaux		
T90	Toutes tailles		T90	Toutes tailles		T10 T20 T30	> 0.5 kg 0.3 à 0.5 kg 0.1 à 0.3 kg	

AMANDE DE MER* <i>Glycymeris glycymeris</i>		BUCCIN / BULOT <i>Buccinum undatum</i>		COQUE* <i>Cerastoderma edule</i>		COQUILLE SAINT-JACQUES* <i>Pecten maximus</i>			HUITRE PLATE* <i>Ostrea edulis</i>	
L	 Q _R	L	 Q _R	L	 Q _R	L	 Q _R	L	 Q _R	
Code FAO GKL	Taille mini 4 cm	Code FAO WHE	Taille mini 4.5 cm	Code FAO COC	Taille mini 2.7 cm	Code FAO SCE	Taille mini 11 cm – VIII 10.5 cm – VIIe	Code FAO OYF	Taille mini 6 cm	
Calibres commerciaux		Calibres commerciaux		Calibres commerciaux		Calibres commerciaux			Calibres commerciaux	
T90	Toutes tailles	T10Δ	> 4.5 cm	T90	Toutes tailles	T10Δ	VIII ≥ 11 cm	VIIe ≥ 10.5 cm	T90	Toutes tailles
PÉRIODES OU ZONES DE PÊCHE INTERDITES Cf. CRPMEM		PÉRIODES OU ZONES DE PÊCHE INTERDITES Cf. CRPMEM et CNPMM				PÉRIODES OU ZONES DE PÊCHE INTERDITES Cf. CRPMEM et CNPMM			PÉRIODES OU ZONES DE PÊCHE INTERDITES Cf. CRPMEM	





MOULE COMMUNE* <i>Mytilus edulis</i>		PALOURDE JAPONAISE* <i>Ruditapes philippinarum</i>		PÉTONCLE / VANNEAU* <i>Aequipecten opercularis</i>		PRAIRE* <i>Venus verrucosa</i>		SPISULE / VENUS* <i>Spisula solida</i>	
L	 Q _R	L	 Q _R			L	 Q _R	L	 Q _R
Code FAO MUS	Taille mini 4 cm	Code FAO CLJ	Taille mini 4 cm	Code FAO QSC	Taille mini 4 cm	Code FAO VEV	Taille mini 4.3 cm	Code FAO ULO	Taille mini 2.8 cm
Calibres commerciaux		Calibres commerciaux		Calibres commerciaux		Calibres commerciaux		Calibres commerciaux	
T90	Toutes tailles	T90	Toutes tailles	T90	Toutes tailles	T90	Toutes tailles	T90	Toutes tailles
				PÉRIODES OU ZONES DE PÊCHE INTERDITES Cf. CRPMEM		PÉRIODES OU ZONES DE PÊCHE INTERDITES Cf. CRPMEM		PÉRIODES OU ZONES DE PÊCHE INTERDITES Cf. CRPMEM	





COQUILLAGES





ARAIGNÉE DE MER <i>Maja brachydactyla</i>		CRABE VERT <i>Carcinus maenas</i>		CREVETTE BOUQUET <i>Palaemon serratus</i>		CREVETTE GRISE <i>Crangon crangon</i>	
L 		L 		L 		L 	
Code FAO JDV	Taille mini 12 cm	Code FAO CRG	Taille mini Aucune	Code FAO CPR	Taille mini 5 cm	Code FAO CSH	Taille mini 3 cm
Calibres commerciaux		Calibres commerciaux		Calibres commerciaux		Calibres commerciaux	
T10 T20	≥ 800 g 500 à 800 g	T90	Toutes tailles	T10Δ T20	< 300 unités / kg + 300 unités / kg	T10 T20	≥ 6.8 mm 6.5 à 6.8 mm (largeur de carapace)
PÉRIODES OU ZONES DE PÊCHE INTERDITES Cf. CRPMEM				PÉRIODES OU ZONES DE PÊCHE INTERDITES Cf. CRPMEM			





ÉTRILLE <i>Necora puber</i>		HOMARD <i>Homarus gammarus</i>		LANGOUSTE ROUGE <i>Palinurus elephas</i>		TOURTEAU COMMUN <i>Cancer pagurus</i>	
L 		L 		L 		L 	
Code FAO LIO	Taille mini 6.5 cm	Code FAO LBE	Taille Mini Hauts-de-France : 9 cm Normandie : 01/01/2025 : 8.8 cm 01/08/2025 : 8.9 cm 01/08/2026 : 9 cm	Code FAO SLO	Taille mini 11 cm	Code FAO CRE	Taille mini 14 cm Hauts-de-France 15 cm Normandie
Calibres commerciaux		Calibres commerciaux		Calibres commerciaux		Calibres commerciaux	
T90	Toutes tailles	T90	Toutes tailles	T90	Toutes tailles	T10 T20 T20	≥ 16 cm 14 à 16 cm Hauts-de-France 15 à 16 cm Normandie
				PÉRIODES OU ZONES DE PÊCHE INTERDITES Cf. CRPMEM			

CRUSTACÉS









BARBUE <i>Scophthalmus rhombus</i>			CARDINE FRANCHE <i>Lepidorhombus whiffiagonis</i>			FLET COMMUN <i>Platichthys flesus</i>			LIMANDE COMMUNE <i>Limanda limanda</i>			LIMANDE SOLE COMMUNE <i>Microstomus kitt</i>		
														
Code FAO BLL	Taille mini 30 cm	Poids mini 350 g	Code FAO MEG	Taille mini 20 cm	Poids mini 110 g	Code FAO FLE	Taille mini 20 cm	Poids mini 200 g	Code FAO DAB	Taille mini Aucune	Poids mini 130 g	Code FAO LEM	Taille mini Aucune 25 cm	Poids mini 180 g
Calibres commerciaux			Calibres commerciaux			Calibres commerciaux			Calibres commerciaux			Calibres commerciaux		
T10Δ T20 T30Δ	> 2kgΔ 1 à 2 kg 0.35 à 1kg		T10 T20 T30 T40	> 0.45 kg 0.25 à 0.45 kg 0.20 à 0.25 kg 0.11 à 0.20 kg		T10 T20	> 0.3 g 0.2 à 0.3 kg		T10 T20	> 0.25 kg 0.13 à 0.25 kg		T10 T20 T30	> 0.6 kg 0.35 à 0.6 kg 0.18 à 0.35 kg	



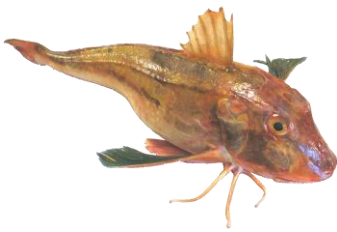

PLIE COMMUNE / CARRELET <i>Pleuronectes platessa</i>			SOLE COMMUNE <i>Solea solea</i>			SOLE-POLE / SOLE BLONDE <i>Pegusa lascaris</i>			SOLE PERDRIX <i>Microchirus variegatus</i>			TURBOT <i>Scophthalmus maximus</i>		
														
Code FAO PLE	Taille mini 27 cm	Poids mini 150 g	Code FAO SOL	Taille mini 25 cm - VIIId 24 cm - IVc/VIIe	Poids mini 120 g	Code FAO SOS	Taille mini Aucune	Poids mini Aucun	Code FAO MKG	Taille mini Aucune	Poids mini Aucun	Code FAO TUR	Taille mini 30 cm	Poids mini 500 g
Calibres commerciaux			Calibres commerciaux			Calibres commerciaux			Calibres commerciaux			Calibres commerciaux		
T10Δ T20 T30 T40	> 0.6 kg 0.4 à 0.6 kg 0.3 à 0.4 kg 0.15 à 0.3 kg		T10 T20 T30 T40 T50Δ	> 0.5 kg 0.33 à 0.5 kg 0.25 à 0.33 kg 0.2 à 0.25 kg 0.12 à 0.2 kg		T90Δ	Toutes tailles		T90Δ	Toutes tailles		T10 T20 T30 T40	> 4 kg 2 à 4 kg 1 à 2 kg 0.5 à 1 kg	



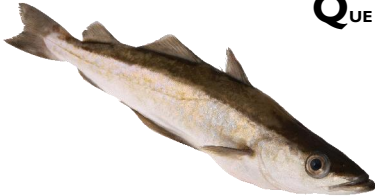

ALOSÉS (toutes espèces) <i>Alosa spp.</i>			ANCHOIS COMMUN <i>Engraulis encrasicolus</i>			BALISTE COMMUN (CABRI) <i>Balistes caprisus</i>			BAR COMMUN <i>Dicentrarchus labrax</i>			BAUDROIE COMMUNE <i>Lophius piscatorius</i>			
L 			QUE 						L QUE 			QUE 			
Code FAO SHD	Taille mini 30 cm	Poids mini Aucun	Code FAO ANE	Taille mini 12 cm	Poids mini 8 g	Code FAO TRG	Taille mini Aucune	Poids mini Aucun	Code FAO BSS	Taille mini 42 cm	Poids mini 500 g	Code FAO MON (ou ANF)	Taille mini Aucune	Poids mini 500 g Vidée 200 g Étêtée	
Calibres commerciaux			Calibres commerciaux			Calibres commerciaux			Calibres commerciaux			Calibres commerciaux			
T90		Toutes tailles	T10 T20 T30 T40		≤ 30 unités / kg 31 à 50 unités / kg 51 à 83 unités / kg 84 à 125 unités / kg	T90		Toutes tailles	T10 ^A T20 T30		> 2 kg 1 à 2 kg 0.5 à 1 kg	T10 T20 T30 T40 T50		Étêtée > 4 kg 2 à 4 kg 1 à 2 kg 0.5 à 1 kg 0.2 à 0.5 kg	Vidée > 8 kg 4 à 8 kg 2 à 4 kg 1 à 2 kg 0.5 à 1 kg
PECHE INTERDITE : Février / Mars Toute l'année : PTM / OTM															

BONITE A DOS RAYÉ <i>Sarda sarda</i>			CHINCHARD COMMUN <i>Trachurus trachurus</i>			CONGRE COMMUN <i>Conger conger</i>			DAURADE ROYALE <i>Sparus aurata</i>			DORADE GRISE <i>Spondyliosoma cantharus</i>		
			QUE 											
Code FAO BON	Taille mini Aucune	Poids mini Aucun	Code FAO HOM	Taille mini 15 cm	Poids mini 20 g	Code FAO COE	Taille mini Aucune	Poids mini 500 g	Code FAO SBG	Taille mini Aucune	Poids mini 200 g	Code FAO BRB	Taille mini Aucune	Poids mini 180 g
Calibres commerciaux			Calibres commerciaux			Calibres commerciaux			Calibres commerciaux			Calibres commerciaux		
T10 T20 T30		> 2 kg 1 à 2 kg < 1 kg	T10 T20 T30 T40 T50		> 0.6 kg 0.4 à 0.6 kg 0.2 à 0.4 kg 0.08 à 0.2 kg 0.02 à 0.08 kg	T10 T20 T30 ^A		> 7 kg 5 à 7 kg 0.5 à 5 kg	T10 ^A T20 T30 T40		> 1 kg 0.5 à 1 kg 0.25 à 0.5 kg 0.2 à 0.25 kg	T10 T20 T30 T40		> 0.8 kg 0.5 à 0.8 kg 0.3 à 0.5 kg 0.18 à 0.3 kg



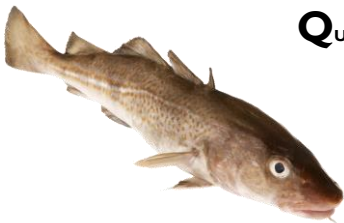

POISSONS RONDs





ÉGLEFIN <i>Melanogrammus aeglefinus</i>			GERMON / THON BLANC <i>Thunnus alalunga</i>			GRANDE VIVE <i>Trachinus draco</i>			GRONDIN CAMARD <i>Chelidonichthys lastoviza</i>			GRONDIN GRIS <i>Chelidonichthys gurnardus</i>		
 Q_{UE}			 Q_{UE}											
Code FAO HAD	Taille mini 30 cm	Poids mini 170 g	Code FAO ALB	Taille mini Aucune	Poids mini 1.5 kg	Code FAO WEG	Taille mini Aucune	Poids mini 50 g	Code FAO CTZ	Taille mini Aucune	Poids mini 60 g	Code FAO GUG	Taille mini Aucune	Poids mini 200 g
Calibres commerciaux			Calibres commerciaux			Calibres commerciaux			Calibres commerciaux			Calibres commerciaux		
T10 T20 T30 T40	> 1 kg 0.57 à 1 kg 0.37 à 0.57 kg 0.17 à 0.37 kg		T10Δ T20	> 4 kg 1.5 à 4 kg		T10 T20	> 0.15 kg 0.05 à 0.15 kg		T10 T20 T30Δ T40	> 1 kg 0.4 à 1 kg 0.2 à 0.4 kg 0.06 à 0.2 kg		T10 T20	> 0.25 kg 0.2 à 0.25 kg	
GRONDIN PERLON <i>Chelidonichthys lucerna</i>			GRONDIN ROUGE <i>Chelidonichthys cuculus</i>			HARENG COMMUN <i>Clupea harengus</i>			LAMPROIE MARINE <i>Petromyzon marinus</i>			LANCONS (toutes espèces) <i>Ammodytes spp.</i>		
						 Q_{UE}			 L			 Q_{UE}		
Code FAO GUU	Taille mini Aucune	Poids mini 200 g	Code FAO GUR	Taille mini Aucune	Poids mini 60 g	Code FAO HER	Taille mini 20 cm	Poids mini 50 g	Code FAO LAU	Taille mini 40 cm	Poids mini Aucun	Code FAO SAN	Taille mini Aucune	Poids mini Aucun
Calibres commerciaux			Calibres commerciaux			Calibres commerciaux			Calibres commerciaux			Calibres commerciaux		
T10Δ T20	0.25 à > 1 kg 0.2 à 0.25 kg		T10 T20 T30Δ T40Δ	> 1 kg 0.4 à 1 kg 0.2 à 0.4 kg 0.06 à 0.2 kg		T10 T20 T30 T40	> 0.25 kg 0.125 à 0.25 kg 0.085 à 0.125 kg 0.05 à 0.085 kg		T90	Toutes tailles		T90	Toutes tailles	

LIEU JAUNE <i>Pollachius pollachius</i>			LIEU NOIR <i>Pollachius virens</i>			LINGUE FRANCHE <i>Molva molva</i>			MAQUEREAU COMMUN <i>Scomber scombrus</i>			MAQUEREAU ESPAGNOL <i>Scomber japonicus</i>		
 QUE			 QUE			 QUE			 QUE					
Code FAO POL	Taille mini 30 cm	Poids mini 300 g	Code FAO POK	Taille mini 35 cm	Poids mini 300 g	Code FAO LIN	Taille mini 63 cm	Poids mini 1,2 kg	Code FAO MAC	Taille mini 30 cm - IV 20 cm - VIIId/VIIe	Poids mini 100 g	Code FAO MAS	Taille mini Aucune	Poids mini 140 g
Calibres commerciaux			Calibres commerciaux			Calibres commerciaux			Calibres commerciaux			Calibres commerciaux		
T10 T20 T30 T40	> 5 kg 3 à 5 kg 1.5 à 3 kg 0.3 à 1.5 kg		T10 T20 T30 T40	> 5 kg 3 à 5 kg 1.5 à 3 kg 0.3 à 1.5 kg		T10 T20 T30	> 5 kg 3 à 5 kg 1.2 à 3 kg		T10 T20Δ T30Δ	> 0.5 kg 0.2 à 0.5 kg 0.1 à 0.2 kg		T10 T20 T30	> 0.5 kg 0.25 à 0.5 kg 0.14 à 0.25 kg	

MERLAN <i>Merlangius merlangus</i>			MERLU COMMUN <i>Merluccius merluccius</i>			MORUE COMMUNE / CABILAUD <i>Gadus morhua</i>			MOTELLES (toutes espèces) <i>Gaidropsarus spp.</i>			MULETS (toutes espèces) <i>Mugil spp.</i>		
 QUE			 QUE			 QUE								
Code FAO WHG	Taille mini 27 cm	Poids mini 110 g	Code FAO HKE	Taille mini 27 cm	Poids mini 200 g	Code FAO COD	Taille mini 35 cm	Poids mini 300 g	Code FAO ROL	Taille mini Aucune	Poids mini Aucun	Code FAO MGS	Taille mini 30 cm	Poids mini 100 g
Calibres commerciaux			Calibres commerciaux			Calibres commerciaux			Calibres commerciaux			Calibres commerciaux		
T10 T20 T30 T40Δ	> 0.5 kg 0.35 à 0.5 kg 0.25 à 0.35 kg 0.11 à 0.25 kg		T10Δ T20Δ T30 T40 T50	> 2.5 kg 1.2 à 2.5 kg 0.6 à 1.2 kg 0.28 à 0.6 kg 0.2 à 0.28 kg		T10 T20 T30Δ T40 T50Δ	> 7 kg 4 à 7 kg 2 à 4 kg 1 à 2 kg 0.3 à 1 kg		T90	Toutes tailles		T10Δ T20 T30 T40	> 1 kg 0.5 à 1 kg 0.2 à 0.5 kg 0.1 à 0.2 kg	

POISSONS ROUNDS

ORPHIE COMMUNE <i>Belone belone</i>			PAGEOT COMMUN <i>Pagellus erythrinus</i>			PAGRE COMMUN <i>Pagrus pagrus</i>			ROUGET-BARBET DE ROCHE <i>Mullus surmuletus</i>			SAINT-PIERRE <i>Zeus faber</i>		
														
Code FAO GAR	Taille mini 30 cm	Poids mini Aucun	Code FAO PAC	Taille mini Aucune	Poids mini Aucun	Code FAO RPG	Taille mini Aucune	Poids mini Aucun	Code FAO MUR	Taille mini Aucune	Poids mini 40 g	Code FAO JOD	Taille mini Aucune	Poids mini 300 g
Calibres commerciaux			Calibres commerciaux			Calibres commerciaux			Calibres commerciaux			Calibres commerciaux		
T90	Toutes tailles		T90Δ	Toutes tailles		T90Δ	Toutes tailles		T10 T20Δ T30Δ	> 0.5 kg 0.2 à 0.5 kg 0.04 à 0.2 kg		T10 T20 T30 T40Δ	> 2 kg 1 à 2 kg 0.5 à 1 kg 0.3 à 0.5 kg	

SAR COMMUN <i>Diplodus sargus</i>			SARDINE COMMUNE <i>Sardina pilchardus</i>			TACAUD COMMUN <i>Trisopterus luscus</i>			THON ROUGE <i>Thunnus thynnus</i>			VIEILLE COMMUNE <i>Labrus bergylta</i>		
														
Code FAO SWA	Taille mini 25 cm	Poids mini 250 g	Cod FAO PIL	Taille mini 11 cm	Poids mini 15 g	Code FAO BIB	Taille mini Aucune	Poids mini 50 g	Code FAO BFT	Taille mini 115 cm	Poids mini 30 kg	Code FAO USB	Taille mini Aucune	Poids mini Aucun
Calibres commerciaux			Calibres commerciaux			Calibres commerciaux			Calibres commerciaux			Calibres commerciaux		
T10 T20 T30	> 1 kg 0.5 à 1 kg 0.25 à 0.5 kg		T10 T20 T30 T40	> 0.067 kg 0.042 à 0.067 kg 0.028 à 0.042 kg 0.015 à 0.028 kg		T10 T20Δ T30 T40	> 0.4 kg 0.25 à 0.4 kg 0.125 à 0.25 kg 0.05 à 0.125 kg		T10 T20 T30	> 70 kg 50 à 70 kg 30 à 50 kg		T10 T20	> 1.5 kg < 1.5 kg	
			PECHE INTERDITE du 1° au 1°16 - sauf d'avril à juin											

RAIE BOUCLÉE*Raja clavata*Q_{UE}Code FAO
RJCTaille mini
45 cmPoids mini
300 g

Calibres commerciaux

T10
T20
T30
T40> 5 kg
3 à 5 kg
1 à 3 kg
0.3 à 1 kg**RAIE BRUNETTE***Raja undulata*Q_{UE}Code FAO
RJUTaille mini
Taille maxi  78 cm
97 cmPoids mini
300 g

Calibres commerciaux

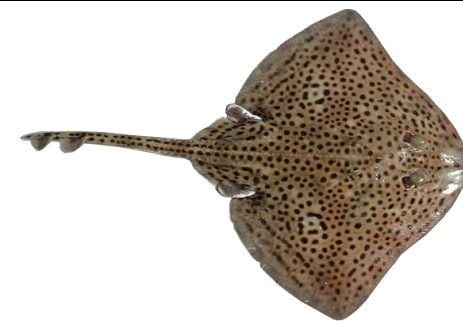
T10
T20
T30
T40> 5 kg
3 à 5 kg
1 à 3 kg
0.3 à 1 kg**RAIE DOUCE***Raja montagui*Q_{UE}Code FAO
RJMTaille mini
45 cmPoids mini
300 g

Calibres commerciaux

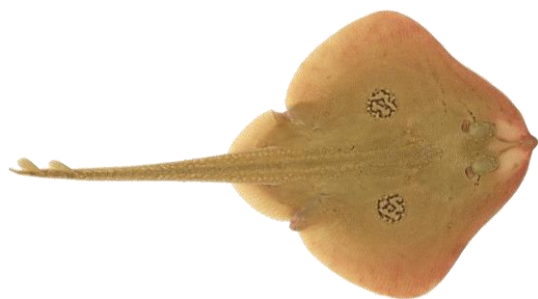
T10
T20
T30
T40> 5 kg
3 à 5 kg
1 à 3 kg
0.3 à 1 kg**RAIE FLEURIE***Leucoraja naevus*Q_{UE}Code FAO
RJNTaille mini
45 cmPoids mini
300 g

Calibres commerciaux





T10
T20
T30
T40> 5 kg
3 à 5 kg
1 à 3 kg
0.3 à 1 kg**RAIE LISSE***Raja brachyura*Q_{UE}Code FAO
RJHTaille mini
45 cmPoids mini
300 g





Calibres commerciaux





T10
T20
T30
T40> 5 kg
3 à 5 kg
1 à 3 kg
0.3 à 1 kg**RAIE MÊLÉE***Raja microocellata*Q_{UE}Code FAO
RJETaille mini
45 cmPoids mini
300 g



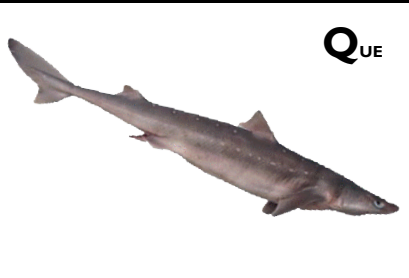

Calibres commerciaux

T10
T20
T30
T40> 5 kg
3 à 5 kg
1 à 3 kg
0.3 à 1 kg**PÊCHE INTERDITE EN VIE**

RAIE CHARDON <i>Leucoraja fullonica</i>			RAIE CIRCULAIRE <i>Leucoraja circularis</i>			PASTENAGUE <i>Dasyatis pastinaca</i>			POCHETEAU NOIR <i>Dipturus oxyrinchus</i>		
 Q_{UE}			 Q_{UE}								
Code FAO RJF	Taille mini 45 cm	Poids mini 300 g	Code FAO RJI	Taille mini 45 cm	Poids mini 300 g	Code FAO JDP	Taille mini 45 cm	Poids mini Aucun	Code FAO RJO	Taille mini 45 cm	Poids mini 300 g
Calibres commerciaux			Calibres commerciaux			Calibres commerciaux			Calibres commerciaux		
T10	> 5 kg		T10	> 5 kg		T90	Tous calibres		T10	> 5 kg	
T20	3 à 5 kg		T20	3 à 5 kg					T20	3 à 5 kg	
T30	1 à 3 kg		T30	1 à 3 kg					T30	1 à 3 kg	
T40	0.3 à 1 kg		T40	0.3 à 1 kg					T40	0.3 à 1 kg	
PÊCHE NON RECOMMANDÉE			PÊCHE NON RECOMMANDÉE			PÊCHE NON RECOMMANDÉE			PÊCHE NON RECOMMANDÉE		

RAIE RADIÉE <i>Amblyraja radiata</i>			POCHETEAU DE NORVÈGE <i>Dipturus nidarosiensis</i>			POCHETEAU GRIS <i>Dipturus batis</i>			RAIE BLANCHE <i>Rostroraja alba</i>		
									 Q_{UE}		
Code FAO RJR	Taille mini 45 cm	Poids mini 300 g	Code FAO JAD	Taille mini 45 cm	Poids mini 300 g	Code FAO RJB			Code FAO RJA		
Calibres commerciaux			Calibres commerciaux			PÊCHE INTERDITE			PÊCHE INTERDITE		
T10	> 5 kg		T10	> 5 kg							
T20	3 à 5 kg		T20	3 à 5 kg							
T30	1 à 3 kg		T30	1 à 3 kg							
T40	0.3 à 1 kg		T40	0.3 à 1 kg		PÊCHE INTERDITE			PÊCHE INTERDITE		
PÊCHE NON RECOMMANDÉE EN VIIe			PÊCHE NON RECOMMANDÉE EN VIId			PÊCHE INTERDITE			PÊCHE INTERDITE		
PÊCHE INTERDITE EN IV / VIId			PÊCHE INTERDITE EN VIIe			PÊCHE INTERDITE			PÊCHE INTERDITE		

AIGUILLAT COMMUN <i>Squalus acanthias</i>			ÉMISSOLE TACHETÉE <i>Mustelus asterias</i>		GRANDE ROUSSETTE <i>Scyliorhinus stellaris</i>		PETITE ROUSSETTE <i>Scyliorhinus canicula</i>		PEAU BLEUE <i>Prionace glauca</i>	
										
Code FAO DGS	Taille <u>maxi</u> l m	Poids mini 500 g	Code FAO SDS (ou SDV)	Poids mini 1 kg	Code FAO SYT	Poids mini 500 g	Code FAO SYC	Poids mini 500 g	Code FAO BSH	Poids mini 3 kg
Calibres commerciaux			Calibres commerciaux		Calibres commerciaux		Calibres commerciaux		Calibres commerciaux	
T10 T20 T30	> 2.2 kg 1 à 2.2 kg 0.5 à 1 kg		T10 T20 T30 T40	> 8 kg 4 à 8 kg 2.5 à 4 kg 1 à 2.5 kg	T10 T20 T30	> 2 kg 1 à 2 kg 0.5 à 1 kg	T10 T20 T30	> 2 kg 1 à 2 kg 0.5 à 1 kg	T10 T20	> 5 kg 3 à 5 kg
									PECHE NON RECOMMANDEE	

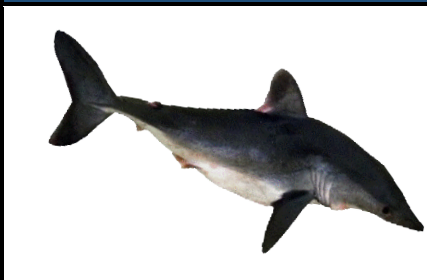
RENARD DE MER <i>Alopias vulpinus</i>		REQUIN HA <i>Galeorhinus galeus</i>		ANGE DE MER <i>Squatina squatina</i>		REQUIN PÉLERIN <i>Cetorhinus maximus</i>		REQUIN-TAUPE <i>Lamna nasus</i>	
									
Code FAO ALV	Poids mini Aucun	Code FAO GAG	Poids mini 1 kg	Code FAO AGN		Code FAO BSK		Code FAO POR	
Calibres commerciaux		Calibres commerciaux							
T90Δ	Toutes tailles	T10 T20 T30 T40	> 8 kg 4 à 8 kg 2.5 à 4 kg 1 à 2.5 kg	PÊCHE INTERDITE		PÊCHE INTERDITE		PÊCHE INTERDITE	
PÊCHE NON RECOMMANDEE									
PÊCHE INTERDITE AU FILET		PÊCHE INTERDITE A LA PALANGRE							

FROM NORD

Organisation de producteurs (OP), constituée en association de loi 1901, le **FROM Nord** (Fonds Régional d'Organisation du Marché du poisson) est issu de structures mises en place par les armements hauturiers à la fin des années cinquante.

S'adaptant aux mutations économiques du secteur, l'Organisation de Producteurs, tant par la composition des flottilles adhérentes (armements hauturiers et artisans) qu'au travers de ses missions, a connu de profondes évolutions.

Le FROM Nord se caractérise par :

- La diversité des flottilles adhérentes et métiers pratiqués,
- Une répartition nationale des adhérents,
- L'étendue des zones géographiques exploitées,
- L'importance et la diversité des quotas gérés par l'OP,
- De multiples structures de services liées à l'OP.

Pour nous contacter :

16 rue Commandant Charcot
CS 10381
62206 Boulogne-sur-Mer
Tél. : 03.21.30.03.43
op@fromnord.fr
www.fromnord.fr



NOS ACTIONS EN FAVEUR DES RAIES ET REQUINS

En partenariat avec WWF France et l'OPN, le FROM Nord porte un projet d'amélioration de la pêcherie de raie bouclée en Manche Est, appelé FIP (Fishery Improvement Project).



L'objectif est de pouvoir prétendre à l'écolabel "Pêche Durable MSC" et de répondre aux exigences du référentiel de certification.

Initié en juin 2021, le plan d'action conduit sur 4 à 5 années porte sur :

- L'amélioration des connaissances du stock de raie bouclée en Manche Est,
- La minimisation des effets de la pêcherie sur les écosystèmes,
- Le renforcement du mécanisme de gestion de la pêcherie,
- L'assurance de la bonne identification et de la traçabilité des raies et requins dans la filière commerciale.

Animé par Normandie Fraicheur Mer (NFM), le Comité de Pilotage du FIP réunit de nombreux partenaires et observateurs, impliqués dans la conduite du projet : des structures professionnelles (CCR EOS-NWWAC, CNPME, CRPME des Hauts de France et de Normandie, France Filière Pêche), l'administration (DGAMPA, DIRM), des entreprises commerciales (Carrefour France, Labeyrie Fine Food, SYSCO) et des scientifiques et parties prenantes (MNHN, APECS, MSC France, Ethic Ocean, Des requins et des Hommes).

En complément et dans l'objectif de valoriser l'ensemble des activités de pêche de raies et requins, le FROM Nord recommande de remettre à l'eau en cas de capture accidentelle les espèces suivantes : peau bleu, renard de mer, raie radiée, raie circulaire, raie chardon, pastenague et pocheteaux.

(Cf. pages intérieures raies et requins de ce recueil des règles de mise en marché).

Pour toutes informations sur les licences de pêche nationales ou régionales, contactez :



134 Avenue de Malakoff
75116 Paris
Tél. : 01.72.71.18.00
www.comite-peches.fr



12 Rue de Solférino
62200 Boulogne-sur-Mer
Tél. : 03.21.10.90.50
www.comitedespeches-hautsdefrance.fr



9 Quai Général Lawton Collins
50100 Cherbourg-en-Cotentin
Tél. : 02.33.44.35.82
www.comite-peches-normandie.fr

NOS ACTIONS EN FAVEUR DE LA VALORISATION DES PRODUITS

Partenaire et administrateur de NFM, le FROM Nord soutient plusieurs des actions portées par cette association, au profit de la valorisation des métiers et des produits de la pêche :

- Label Rouge Coquille et noix de Saint-Jacques
- Etiquetage de poissons Extra en criée
- IGP « Hareng de Fécamp » (projet)
- Événementiel « La Grande Débarque »
- Dispositif Métiers « Trouve ton Flot »...

Pour contacter NFM :



10, avenue Général de Gaulle
14520 Port-en-Bessin Cedex
Tél. : 02.31.51.21.53
▪ www.nfm.fr